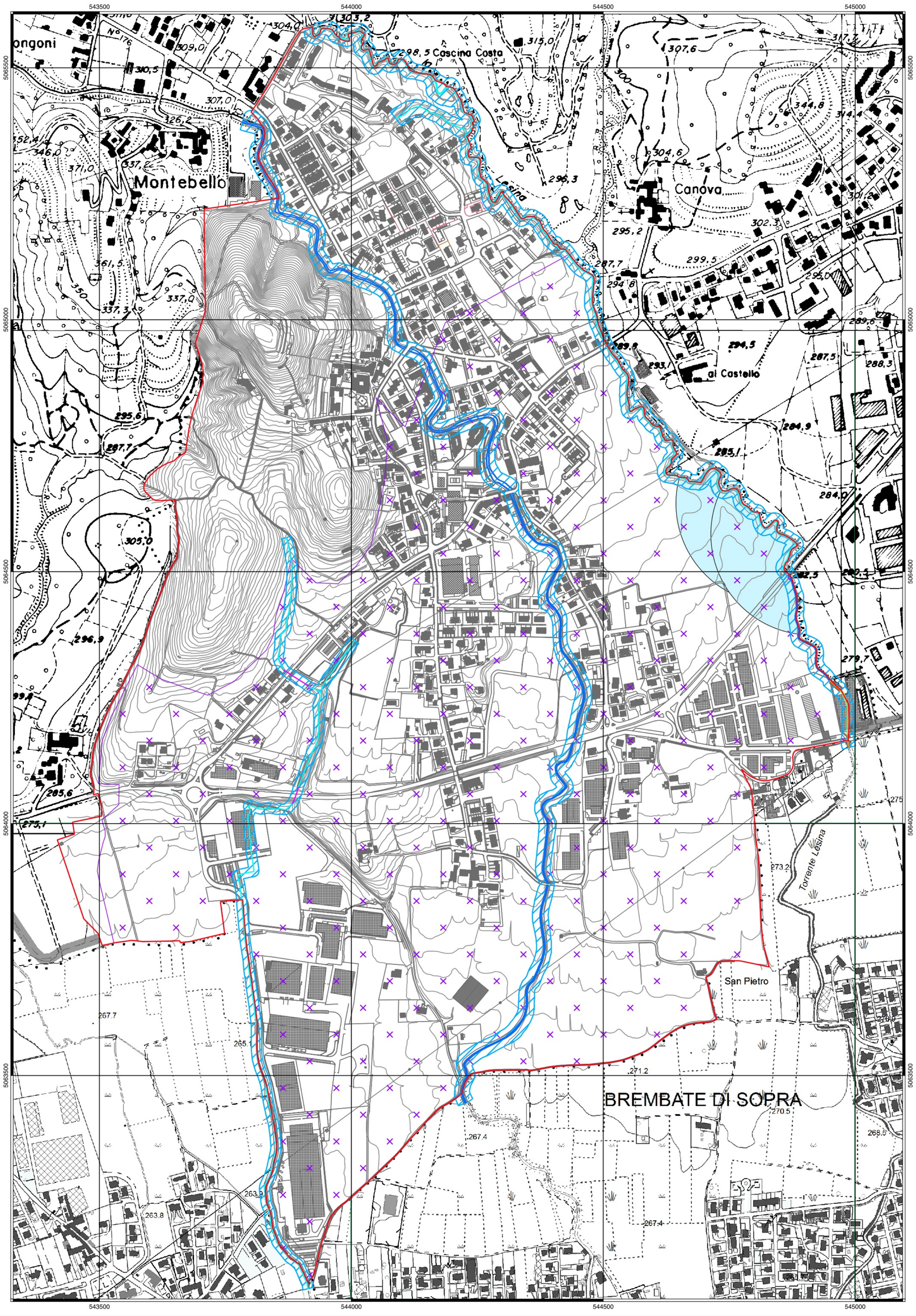


**Legenda**

Area di rispetto delle captazioni idropotabili (cerchio raggio 200 m)

*Reticolo idrografico*

Reticolo idrico minore - Alveo a cielo aperto

Reticolo idrico minore - Alveo a cielo intubato

Reticolo idrico principale - Alveo a cielo aperto

Reticolo idrico principale - Alveo canalizzato

Reticolo idrico principale - Alveo intubato

Fascia di rispetto corsi d'acqua (10 m)

*Aree ricarica PTUA*

Aree di ricarica ISS-ISI

Limite comunale

# COMUNE DI BARZANA

PROVINCIA DI BERGAMO

# PIANO DI GOVERNO DEL TERRITORIO

## COMPONENTE GEOLOGICA, IDROGEOLOGICA E SISMICA

AI SENSI DEI CRITERI ATTUATIVI DELL'ART. 57 DELLA L.R. N. 12 DEL 2005

ELABORATO

CARTA DEI VINCOLI

TAVOLA: 8a

SCALA: 1:5.000

DATA: Marzo 2025

IL TECNICO

Dott. Geol. Corrado Reguzzi

STUDIO DI GEOLOGIA TECNICA

Via Ventolosa, 2 - 24018 Villa d'Almè (BG) - tel. 035 638222
reguzzi@reguzzi.it reguzzi@pec.it